

DOM Z PODDASZEM

WT
2021

DOM FUNKCJONALNY 2

OFERTA / PREFABRYKOWANY DOM Z KERAMZYTU

DANE TECHNICZNE

pow. użytkowa: 101,22 m²
 pow. netto: 127,94 m²
 kąt nachylenia dachu: 35°
 wymiary domu: 7,5 m x 10,5 m
 min. wym. działki: 17,2 m x 18,2 m
 ścianka kolankowa : 80 cm

PODDASZE

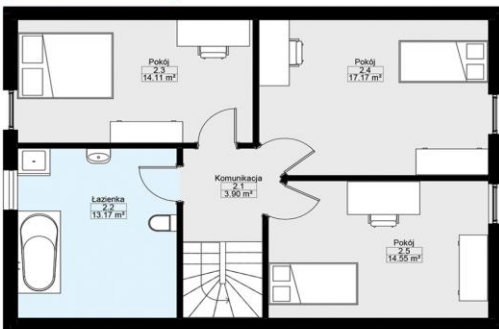

PARTER

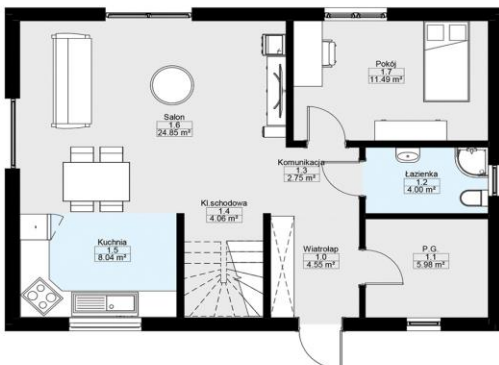

DOM FUNKCJONALNY 2

OFERTA / PREFABRYKOWANY DOM Z KERAMZYTU

SPECYFIKACJA TECHNICZNA

STAN DEWELOPERSKI

ŚCIANY NADZIEMIA PARTERU /PODDASZA CERAMICZNE BEZSPOINOWE

- 1 Ułożenie izolacji poziomej
- 2 Wykonanie zaprawy cementowej
- 3 Montaż ścian zewnętrznych nośnych parteru wykonanych w technologii z keramzytu gr 15cm
- 4 Montaż ścian działowych wykonanych w technologii z keramzytu gr 10 cm
- 5 Zbrojenie łączeń ścian wraz z wypełnieniem mieszanką betonową
- 6 Spawanie elementów stalowych

KONSTRUKCJA DACHU

- 7 Konstrukcja dachu z drewna konstrukcyjnego iglastego klasy C24 wg projektu wykonawczego APINWEST
- 8 Montaż łat i kontrłat
- 9 Montaż membrany dachowej wysokoparoprzepuszczalnej
- 10 Montaż pokrycia dachowego blachodachówki firmy BLACHPOL szkocka de lux
- 11 Montaż obróbek blacharskich oraz rynien stalowych
- 12 Montaż podbitki wykonanej z drewna sosnowego lub świerkowego, zabezpieczone drewnochronem głęboko penetrującym

KONSTRUKCJA STROPU

- 13 Strop - żelbetowy

WENTYLACJA

- 15 Grawitacyjna : rozprowadzenie przewodów spiro,

OKNA

- 16 Okna i drzwi balkonowe PCV kolor biały, jednoskrzydłowe uchylno- rozwiernie
- 17 Parapety wewnętrzne z płyty MDF
Cena nie zawiera rolet i nawiewników, okien typu przesuwne, balkonów francuskich, okien połaciowych.

DRZWI ZEWNĘTRZNE

- 18 Drzwi zewnętrzne jednoskrzydłowe firmy Wikęd PREMIUM do wyboru wzór 26 C, D ,E

ELEWACJA

- 19 Montaż styropianu grafitowego gr 15cm
- 20 Nałożenie kleju oraz siatki zbrojącej
- 21 Nałożenie gruntu i montaż parapetów zewnętrznych
- 22 Montaż listwy dylatacyjnej przyokiennej
- 23 Wykonanie tynku akrylowego w kolorze białym
Zakres robót nie obejmuje: elementów dekoracyjnych, drewnianych, boniowania, kamienia elewacyjnego.
Nie uwzględnia także balustrad, przeszkleń, pergoli

ŚCIANY

- 24 Jednokrotne szpachowanie łączeń ścian prefabrykowanych ze szlifowaniem
Zakres robót nie obejmuje:
ściany przed malowaniem wymagają wykonania gładzi szpachlowej

INSTALACJE

INSTALACJE ELEKTRYCZNE

- 25 Wykonanie instalacji elektrycznej (gniazd 230 V) wewnątrz (do 30 szt.) oraz na zewnątrz budynku (1 szt.)
- 25 a Wykonanie instalacji oświetlenia sufitowego wewnątrz budynku (do 15 pkt.) oraz na zewnątrz budynku (2 szt.),
- 25 b Wykonanie gniazda elektrycznego trójfazowego do kuchni pod płytę indukcyjną lub ceramiczną,
- 25 c Wyprowadzenie instalacji do gniazda wtykowego na elewacji (1 szt)
- 25 d Wykonanie w obrębie domu instalacji telewizyjnej (2 pkt)
- 25 e Wykonanie uziemienia instalacji za pomocą bednarki lub szpilki uziemiającej
- 25 f Wykonanie szafki bezpiecznikowej (wyłączniki różnicoprądowe-1 szt, zabezpieczenia nadprądowe 1 szt na max 8 obwodów)
- Zakres robót nie obejmuje: wykonania przyłącza energii elektrycznej, telefonii, do budynku, montażu gniazdek i wyłączników, oświetlenia typu LED, halogenów oraz instalacji odgromowej.

INSTALACJA WODNO - KANALIZACYJNA

- 26 Wykonanie rozprowadzeń instalacji kanalizacyjnej i podejść z rur PCV wg projektu
- 26a Wykonanie instalacji wewnętrznej wody ciepłej i zimnej rurami PEX
- 26b Jedno podejście wraz z kranem ogrodowym na elewacji od strony pomieszczenia gospodarczego
- 26c Wykonanie prób szczelności całej instalacji.
- Zakres robót nie obejmuje: wykonania przyłącza wody do budynku oraz białego montażu, stelaży podtynkowych

INSTALACJA CO

- 27 Wykonanie instalacji grzewczej
- 28 Ogrzewanie podłogowe parter/poddasze wraz z uzbrojoną skrzynką rozdzielczą
- Zakres prac nie obejmuje: kotła CO wykonania przyłącza gazu do budynku oraz wewnętrznej instalacji gazowej. Nie obejmuje wkładu kominkowego ani obudowy kominka.

POSADZKA

- 29 Ułożenie warstwy izolacji przeciwwilgociowej z folii budowlanej.
- 30 Ułożenie warstwy izolacji termicznej z płyt styropianowych (dach, podłoga) gr. 15cm parter
Ułożenie warstwy izolacji termicznej z płyt styropianowych (dach, podłoga) gr. 5cm -poddasze
- 31 Ułożenie warstwy wylewki cementowej zbrojonej włóknem.

SUFITY

- 32 Ocieplenie dachu wełną mineralną ($\lambda=0,039$) gr 25cm
- 33 Wykonanie stelażu z profili stalowych
- 34 Mocowanie paroizolacji na stelażach
Mocowanie płyt gipsowo kartonowych na sufitach z uzupełnieniem łączeń z szlifowaniem i malowaniem x 1 na biało
- 35 Przyjęto że poziom sufitu jest w linii prostej (brak zagięć, wypustów, zdobień, obniżanych sufitów). Cena nie uwzględnia podłogi OSB na strychu.

PRACE UZUPEŁNIAJĄCE

- 36 Uzupełnienie bruzd hydraulicznych i elektrycznych
- Wykonanie instalacji odpowietrzającej dla pionu kanalizacyjnego wraz z obudową płyt gipsowo kartonowych
- 37
- 38 Wykonanie instalacji dla okapu kuchennego w systemie rur SPIRO 160 z ociepleniem 5 cm

TRANSPORT

- 39 Transport w odległości do 70 km od głównej siedziby firmy - Chojnic

FUNDAMENT

- 1 Usunięcie humusu
- 2 Wykonanie wykopu pod łąwy fundamentowe
- 3 Wykonanie łąw fundamentowych żelbetowych o wymiarach (30 x 40) C 16/C20
- 4 Wykonanie ścian fundamentowych z bloczków betonowych (5 warstw)
- 5 Rozprowadzenie instalacji kanalizacyjnej
- 6 Przepusty do przyłączy elektrycznego i wodnego arota FI 75
- 7 Hydroizolacja (dysperbit)
- 8 Hydropian 50 mm
- 9 Płyta betonowa – C8 /c10
- 10 Wykonanie uziomu w fundamencie
- 11 Obsypanie fundamentu gruntem rodzimym
- 12 Wyłożenie opaski fundamentu w postaci siatka + klej

Zakres robót nie obejmuje

- Wykonanie fundamentów zostało wycenione przy założeniu, że warunki gruntowe są proste, poziom wody gruntowej znajduje się poniżej poziomu posadowienia
- Zakupu i dostarczenia piasku w przypadku nieprzydatności gruntu rodzimego do obsypania budynku lub jego niewystarczającej ilości do zasypu. Materiały te zostaną dostarczone i rozliczone wg faktycznego zapotrzebowania i zużycia.
- Wykonania podziemnej części instalacji odprowadzającej wodę deszczową z rynien, montażu skrzynek czyszczakowych podrynnowych oraz studni chłonnych i zanikowych.
- Wykonania tarasów oraz schodów zewnętrznych.

UWAGI:

Oferta została przygotowana przy założeniu budowy w odległości do 70 km od głównej siedziby firmy - Chojnic w przypadku przekroczenia danej odległości cena ulegnie zmianie

Prezentowane na stronie internetowej ceny mają wyłącznie charakter informacyjny, nie stanowią „ceny” w rozumieniu ustawy z dnia 9 maja 2014 r. o informowaniu o cenach towarów i usług. Cena stanowiąca wartość konkretnej usługi wliczona jest w ofercie indywidualnej, sporządzanej dla skonkretyzowanego zapytania, obejmując podatek od towarów i usług w wysokości 8% lub 23%, w zależności od podmiotu kierującego zapytaniem (osoba fizyczna albo podmiot gospodarczy).